

USO DE LOS BAÑOS Y RECESOS

- ◆ Para ir al baño el estudiante solicitará permiso al docente desde su puesto y podrán ir de uno en uno, si no es hora de receso
- ◆ En la entrada del baño estará de forma permanente un personal de mantenimiento para verificar que: solo ingrese un estudiante, que se lave las manos con agua y jabón y que se seque las manos.
- ◆ En los baños habrá dispensadores de jabón líquido y la señora de mantenimiento les suministrará papel higiénico
- ◆ Los recesos son para merendar, descansar, ir al baño y también pueden comprar en la cantina pero de uno en uno . Todo coordinado y organizado por el profesor que esté en el momento, la coordinadora y el personal de la cantina

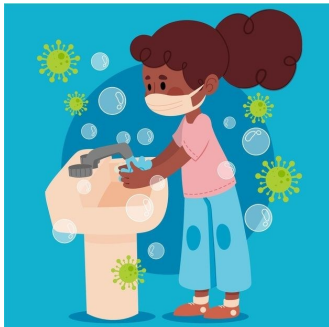

SALIDA DEL COLEGIO

- ◆ Los estudiantes saldrán de acuerdo a su horario y deben retirarse de inmediato .
- ◆ No pueden haber grupos de estudiantes en los alrededores del colegio al momento de salir.
- ◆ Deben permanecer con su mascarilla colocada.



ACCESO DE REPRESENTANTES A LAS INSTALACIONES DEL COLEGIO



- ◆ El acceso del representante a las áreas administrativas se realizará a partir de las 8:30 am .
- ◆ El representante debe cumplir con el Protocolo de la entrada igual que los estudiantes (uso de mascarilla, gel de manos- limpieza de pies)
- ◆ Los representantes no pueden entrar a los salones ni conversar con las maestras durante la semana presencial (flexible)
- ◆ La Coordinación General atenderá a los representantes en semana flexible y radical de 8:30 am a 11:00 m

DISCIPLINA

- ◆ El incumplimiento del protocolo de Bioseguridad por parte de estudiantes , padres y representantes traerá como consecuencia una sanción (de acuerdo con la falta):
Amonestación oral , amonestación escrita, apertura de expediente disciplinario, levantamiento de acta, cambio de modalidad a distancia



COLEGIO BOLÍVAR Y FREUD
EDUCACIÓN HOLÍSTICA
INSCRITO EN EL MPPE

PROTOCOLO DE BIOSEGURIDAD (RESUMEN PARA REPRESENTANTES Y ESTUDIANTES DE EDUCACIÓN MEDIA)



¡25 años Formando Mejores Seres Humanos!

www.bolivaryfreud.net -



[bolivaryfreud@gmail.com.com](mailto:bolivaryfreud@gmail.com)



www.facebook.com/colegiobyf -



[@somosbyf](https://twitter.com/somosbyf)

ANTES DE SALIR DE CASA

- ◆ Realizar la rutina de aseo personal



- ◆ Verificar que tienen la mascarilla, el gel de manos, cubierta para el pupitre.
- ◆ Colocarse el tapabocas o mascarilla antes de salir

TRASLADO DE CASA AL COLEGIO

- ◆ El estudiante y el representante deben evitar estar en contacto con las superficies que no sea necesario tocar y si lo amerita debe usar gel de manos de inmediato.
- ◆ Durante todo el trayecto deben tener el tapabocas colocado
- ◆ Si llega al colegio y debe esperar afuera, debe hacerlo distanciado de los demás estudiantes y /o representantes



INGRESO AL COLEGIO

- ◆ El ingreso al colegio será por año desde 1er año hasta 5to año



- ◆ Los estudiantes se colocarán sobre la señalización de distanciamiento que estarán en la acera frente al colegio, hacia arriba y en la entrada.
- ◆ El estudiante debe tener en la mano dentro de una bolsa transparente : su gel de manos, paño o toalla de manos y su cubierta para el pupitre.
- ◆ La portera colocará gel en las manos del estudiante gel a base de alcohol , verificará que tenga puesto el tapabocas, gel para manos, paño o toallita de manos y el forro o cubierta para el pupitre
- ◆ El estudiante deberá frotar los pies en la alfombra desinfectante y luego en la secante que estarán en la puerta principal, inmediatamente será recibido por la profesora Guía o la coordinadora general.
- ◆ No podrán ingresar al colegio los estudiantes que no tengan colocada la mascarilla con nariz y boca cubiertas y que no tengan la bolsita con su kit de bioseguridad.

TRASLADO A LAS AULAS



- ◆ Los estudiantes serán trasladado a las aulas siguiendo la señalización de distanciamiento que estarán colocadas en todos los pisos del colegio.
- ◆ Los estudiantes caminarán uno detrás del otro deteniéndose en cada demarcación
- ◆ Durante el traslado deben mantener la distancia, no pueden tener contacto físico ni verbal.

INGRESO RUTINA DE AULA



- ◆ Al entrar al aula el estudiante debe ubicarse en el pupitre asignado ya sea con número o letra .
- ◆ Inmediatamente el niño debe colocar su forro , cartón , mantel individual o plástico sobre el pupitre, colocar su bolso o morral en la parte de atrás del pupitre.
- ◆ El estudiante con el profesor de la primera hora repasarán las normas de bioseguridad.